G.I. JOE®

SPECIALE OPDRACHT™

NR. 12
PRIJS: fl. 4,25
BELGIË: Bf.88

JP
JUNIOR PRESS STRIP

De Autobots kampen met een chronisch tekort aan chips! Om hun voorraad aan te vullen, trekken twee dappere Autobots eropuit... maar ze vallen in handen van de

robot-etende MECHANIBALEN!

Lees DE TRANSFORMERS 21

JP JUNIOR PRESS STRIP

Copyright © 1989 Marvel Entertainment Group, Inc. All rights reserved.

© TEKST REKLAMESTUDIO WANNA

Larry Hama * Dave Cockrum * Andy Mushynsky * Nel Yomtov * Siebe Snoeren * Titia Barbillion
Tekst Tekeningen Inkter Kleur Vertaling Lettering

Nederlandse produktie en eindredaktie - Ans Loos

SPECIAL MISSIONS ™Destro, Dr. Mindbender, Baroness, Tomax, Xamot, Cobra Commander, Storm Shadow, Dreadnoks, Buzzer, Zartan, Ripper, Torch, Firefly, Scrap-Iron, Televiper, Rip-Cord, Hawk, Airtight, Alpine, Barbeque, Bazooka, Blowtorch, Crank-Case, Flint, Footloose, Heavy-Metal, Lady Jaye, Shipwreck, Deep-Six, Torpedo, Snow-Job, Duke, Breaker, Cover Girl, Doc, Flash, Grunt, Gung-Ho, Mutt, Junkyard, Roadblock, Rock 'n Roll, Short-Fuse, Steeler, Trip-Wire, Zap, Wild-Bill, Airborne, Snake-Eyes, Scarlett, Quick-Kick, Recondo, Spirit Iron-Knife, Beach-Head, Leatherneck, Ace, Slip-Stream, Stalker and Cobra Emperor are trademarks of Hasbro, Inc. and the likenesses of the characters to which those names are applied are property of Hasbro, Inc., and the trademarks and likenesses are used with permission of Hasbro, Inc. G.I. JOE copyright © 1989 by Hasbro, Inc. All rights reserved. G.I. JOE ® SPECIALE OPDRACHT ™, wordt uitgegeven door Juniorpress b.v., Naarden.
Printed in Finland.

Oorspronkelijke uitgaven: G.I. Joe Special Missions nr. 22, G.I. Joe European Missions nrs. 7 en 8. Juniorpress 89-37.

...jullie soort denkt alleen maar aan zichzelf, en de rest kan verrotten!
Laat ze, Laszlo...

Bemoei je er niet mee, Fatima! Als ik het voor het zeggen had, werd tuig zoals die Bill en Mary hier meteen neergeknald!

Neem een kop koffie, of zo. Misschien kalmeer je dan.
Ha!

Van te veel koffie wordt Laszlo juist AGRESSIEF!

Ja, laat ik me maar koest houden. Tenslotte willen we niet dat er gijzelaars vermoord worden, hè?

Het is te gevaarlijk om meer dan één keer langs te rijden, dus probeer meteen vast te stellen in welke kamer de terroristen zich bevinden!
Gymp ziet ze, maar het zou helpen als je iets langzamer reed, Chuckles!
MORAN
LOODGIETER

Kan niet, Lady Jaye! Dat valt te veel op!

Ze zitten in de keuken! Twee types die er heel naar uitzien en een paartje dat zo mee kan doen met een Ster-spotje voor waspoeder! Een van de terroristen heeft een gemene grijns op zijn gezicht!
Wapens?

Ik zie een M-16 op de keukentafel, Schokgolf!

Die gebruikten ze ook op het vliegveld. De gijzelaars zijn niet gewond.....
MORAN
LOODGIETER
Er waren DRIE terroristen op het vliegveld. Waar is de man met het Skorpion machinepistool?
Misschien boven? BUKKEN!

Kom eens hier! Je heet Mikey, hè?
Ja.
Ken je die vrachtwagen?

N–Nee!
Niet liegen, Mikey. Dan vermoord ik je!

Het gordijn van een slaapkamer boven bewoog!
Zag hij ons?
Hopelijk niet!
Wel eens van loodgieter Moran gehoord?
We wonen hier nog maar kort! Ik ken de mensen uit de buurt niet!
Ik hoop dat je niet liegt, knul.
Kom mee naar de trap, dan waarschuw ik mijn vrienden in de keuken even.
Hé! Er kwam net een loodgieter langs, en hij reed veel te LANGZAAM!
Het kan de F.B.I. zijn geweest die even kwam kijken!
We zullen goed opletten, Erich.
We willen niet dat Mikey iets overkomt....
Dat geloof ik graag....

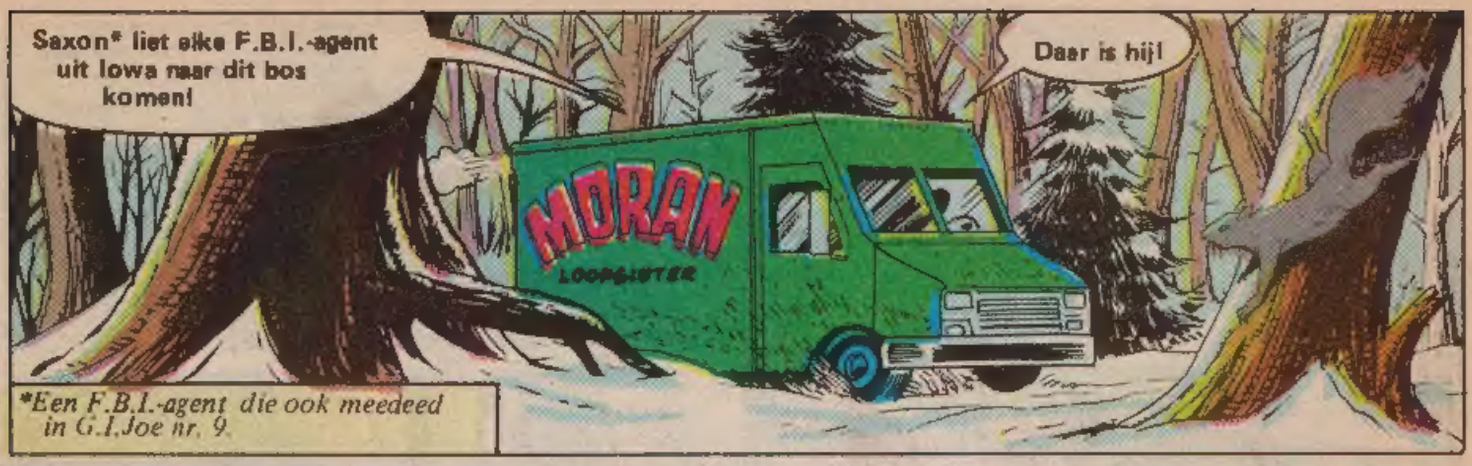
Saxon* liet elke F.B.I.-agent uit Iowa naar dit bos komen!
Daar is hij!
MORAN
LOODGIETER
*Een F.B.I.-agent die ook meedeed in G.I.Joe nr. 9.

Het is onmogelijk om de zaak in één keer goed te bekijken. We hebben niet genoeg informatie om een aanval aan te durven.
MORAN
130

We wachten tot het donker is en.....
Kan niet. Dan hebben de terroristen ons al in de gaten. Een operatie als deze kan ik niet lang voor de pers verborgen houden.
IN
We bestormen de tent nu.

We hebben niet genoeg dekking! Zodra we uit het bos te voorschijn komen, zien de terroristen ons en zijn die gijzelaars er geweest!
Willen jullie gaan? Mij best!

Ik zal jullie vertellen wat we weten.... wat niet veel is!
POLI
PO
Ik heb een paar mannen naar de omliggende huizen gestuurd, maar de gegijzelde familie woont hier pas kort. Niemand kent ze goed.....

We weten ook niet hoe de terroristen eruitzien.

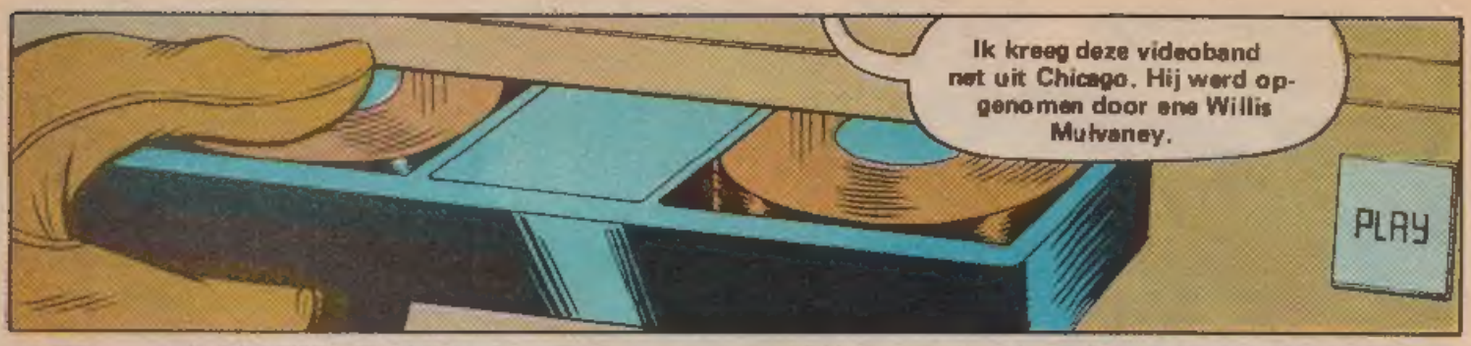
Ik kreeg deze videoband net uit Chicago. Hij werd opgenomen door ene Willis Mulvaney.
PLAY

AANKOMST
Dat zijn zijn schoondochter, zoon en vrouw.

Ze kwamen een weekje bij hem logeren.

Grapje van Willis. Hij richt de camera op zichzelf....

Helaas zetten de terroristen hun maskers op voor de camera ze vastlegde.

Willis verstijfde van schrik en bleef filmen.....

Het is wat, hè?

Hij stond daar gewoon en hield zijn vinger op de opnameknop.

De terroristen hadden zo'n plezier.....
GANG 6

.....dat ze Willis bijna vergeten.
GANG 6
Hé, die grijns zag ik net .. ook door het keukenraam!

Willis viel met zijn rug tegen een bagagekarretje, maar zijn camera bleef gewoon doorlopen...

Kijk! De patroonhouder van de M-16 zit vast. Moet je hem zien lachen! De vrouw met het Ingram-machine-pistool ziet Willis...

Een liplezer in het lab zegt dat ze niets zei. Ze LACHTE alleen.....

...en schoot haar wapen leeg op Willis en de camera. Het lab knutselde de band weer in elkaar en stopte hem in een nieuwe cassette,

De terroristen vermoordden zeventien mensen op het vliegveld en konden ongestoord ontsnappen. Niemand heeft de verantwoordelijkheid opgeëist.

We hebben dus geen idee wie de terroristen zijn, bij welke organisatie ze horen en wat hun doel is.

En hun gijzelaars? De familie Bronsky?

Ook niets. We weten niet wie het zijn en hoe ze eruitzien.

Hoe weten we dan WIE we moeten neerschieten als we het huis bestormen?

De GRIJNS die ik op die video zag, herken ik meteen!

In het huis...
Laat me niet lachen.
Mijn vader krijgt jullie wel! Hij was marinier in Vietnam!
ALIENS RULE!
Iedereen kan een paar arme boeren neerknallen. Mijn vrienden in de keuken zijn anders! Die eten mensen als jouw vader op als ontbijt!
Ze moorden voor de lol.
Vooral de vrouw!
Hoe lang duurt deze ELLENDE nog?
Rustig. Ze kunnen ons elk moment komen ophalen.
KOELCEL
Weet ja, ik ken JOUW soort.....
USMC
...en ook al keur ik geweld af, ik zou je graag vermoorden!
Goh, wat ben ik bang!
Nou, je bent een echte brave burger, hè?
USMC

Mijn bazen staan erop dat we de terroristen te grazen nemen.
Vertel eens iets nieuws.
Een gijzeling die dagen duurt, wordt een mediacirkus..... en we kunnen het nooit goed doen.
Zijn levens niet belangrijker dan jullie image?
Niet voor bazen.
Mijn mannen staan te popelen.....
". dus als jullie iets willen doen, stel ik voor dat jullie een beetje opschieten"
Okay. We hebben een auto nodig.

Houd vol, Gymp... we zijn bijna bij het hek
Kun je Schok golf zien Lady Jaye?
Hij sprint op dit moment naar het huis
met de schuur als dekking
Er komt een auto aan....
Wie zou DAT nou kunnen zijn?
Daar is het hek. NU!
Okay!
Deze afwateringsbuis komt vlak bij het huis uit

Voorurt.. kijk naar mij, niet naar de schuur!
Ken je iemand die een BMW heeft, Mikey?
Nee
Oh , het is een vrouw
De F.B.I. zou nooit een vrouw sturen.
"Een vrouw verwachten ze niet." Hopelijk had Chuckles gelijk!
Het is een vrouw met een koffertje. Waarschijnlijk zo'n Afton dame die cosmetica verkoopt.
Ze kan zien dat er iemand thuis is. Als we niet open-doen... ...
Bah. Het water in de buis is niet bevroren. Ik ben
...zeiknat!

Puff!
Puff!
DING DONG!
BRRRRRRRRRR!
NNNNNNGH!!
Oh...hallo.
Goedemiddag. Ik kom namens Afton cosmetica en ik heb goed nieuws voor u.....
Je hoopt dat ik dit ding pak, hé Bill?
Dat zou je wel willen, hè?

Ze staat bij de voordeur! Kom op, dame, vraag of ze even binnenkomt ....
Meneer Saxon? We vonden een buurvrouw die de familie Bronsky kent!
Ida Lee Hough
Hè?
Zo heet ik. Ik ken de Bronsky's niet goed hoor. Ze wonen hier pas. Ze hebben een leuk zoontje. Hij heet Mikey ....
Een stel met een kind .
Hoe zien ze eruit?
Gewoon.. als normale mensen
Mijn mannen hebben een betere beschrijving nodig voor ze het vuur openen!
Mr. Bronsky heeft gevochten..... niet in Korea, maar dat andere land.....Vietnam!
Hij werd gewond.. ..
...en heeft een RICTUS
EEN WAT?!

Mag ik even binnenkomen en u iets laten zien?
Eh, het spijt me dat komt niet zo goed uit .
Zal ik u dan mijn kaartje geven?
SPEEL MEE, WE KOMEN U REDDEN.
Tjonge .. wat een origineel kaartje!
Aktie, Lady Jaye! Jij schiet het eerst!
BRRRRRRR!

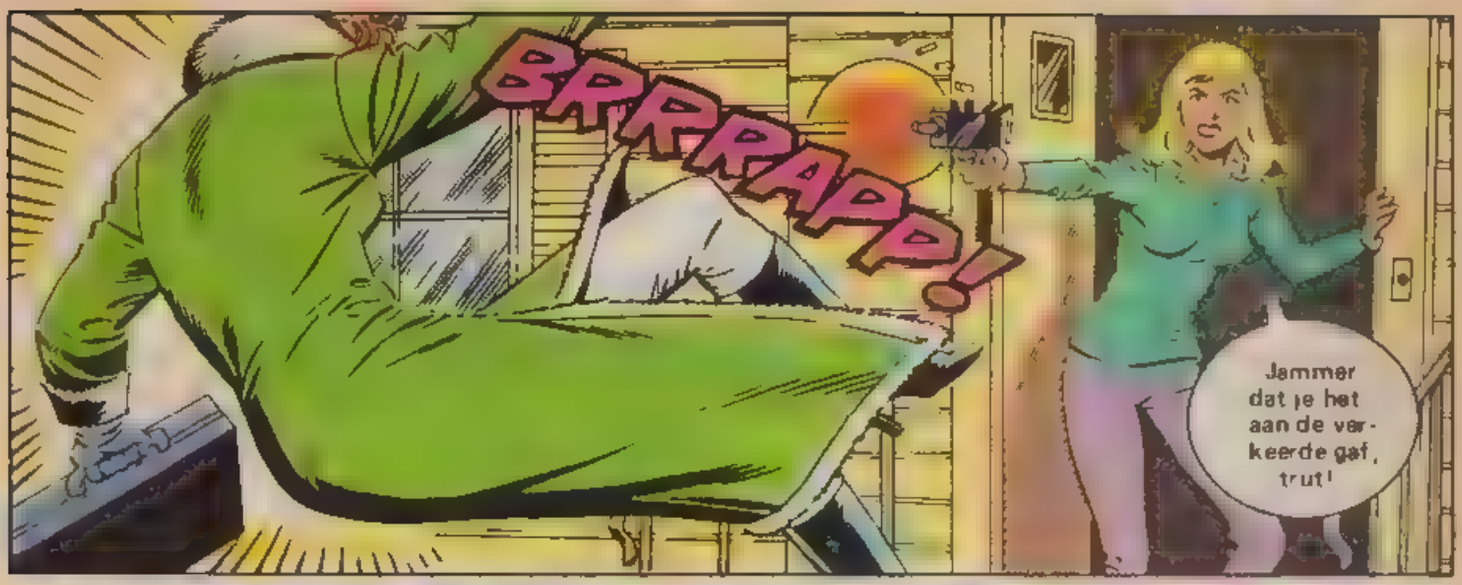
BRRRAPP!
Jammer dat je het aan de verkeerde gaf, trut!

Je hebt gelijk, Laszlo! Pak die M 16!

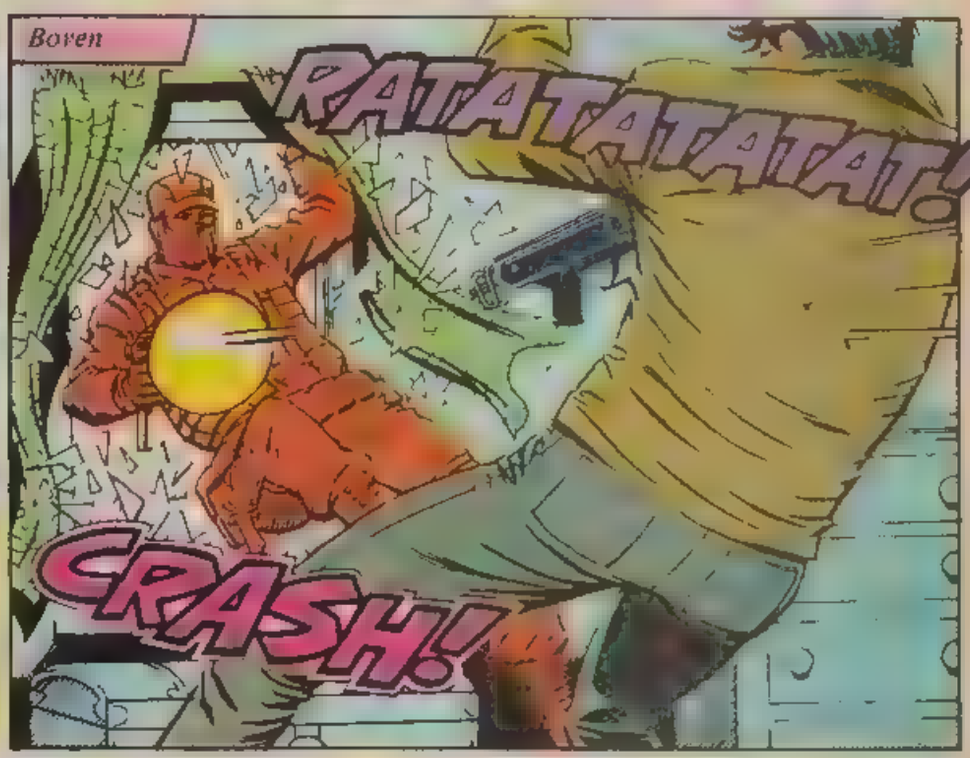
Boven
RATATATATAT!
CRASH!

LADY JAYE!

BLAM! BLAM!
BLAM! BLAM!
BLAM! BLAM!

Dit werkt nooit ..
Natuurlijk wel. Iedereen laat zich door UITERLIJKHEDEN misleiden.
Ze schoot die Ingram leeg op Lady Jaye!
Hé! De man op deze foto! Is dat je VADER?
Eh.... . ja.
STERF! ALLEMAAL! STERF! STERF!
BRAAP!
VIP!
TZING!
SWEEE!
CHUNK!
POK!
Hield dat Kevlar veel alle kogels tegen?
Ja, maar ik heb wel een paar gekneusde ribben!

Dachten jullie dat....
Mijn M-16 SPEELGOEDGE-WEER ligt be-neden!
OH, JEMIG!
GYMP! JE MOET.....
..URK!
Waar kom jij van-daan?
BRRRAP!
Rustig aan, Gymp! Gebruik je hoofd!
CRASH!
HANDEN OMHOOG!
NIET OP MIJN VADER SCHIETEN!
NU!
Wacht .

PAP!

Mikey, pas op!

Ik heb je, snot-neus!
AAAUUUU!

BLIJF VAN HEM AF!

Goed werk, Mary

RATATATATAT!

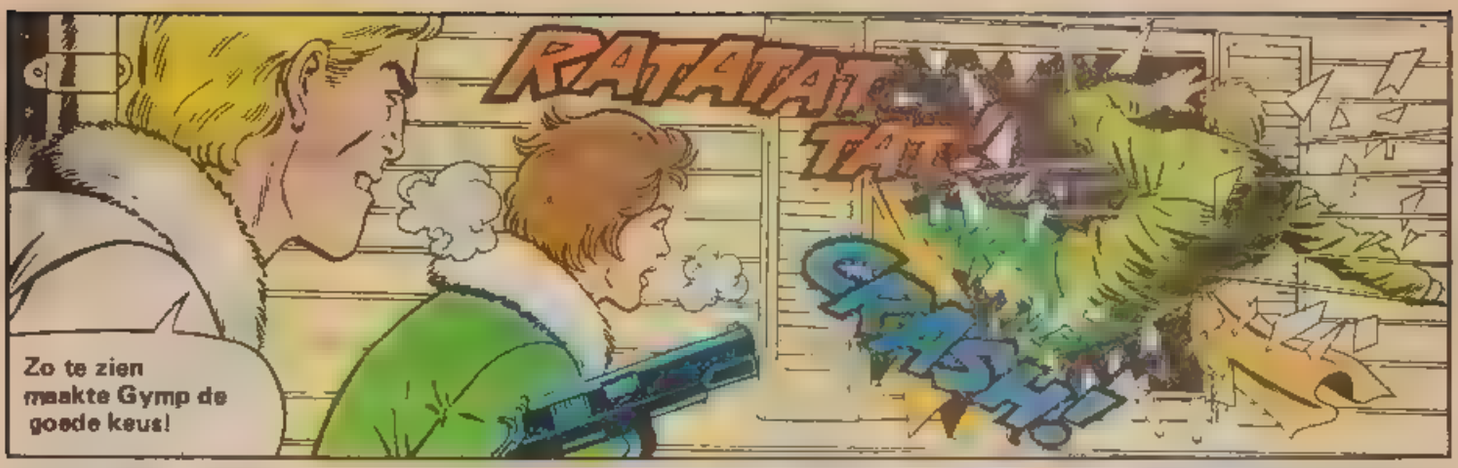
RATATAT TAT!
CRASH!
Zo te zien maakte Gymp de goede keus!

Een verkeerde beweging en het joch is dood!
MIKEY!

Dit zet mijn vader je betaald!
Vergeet het maar!

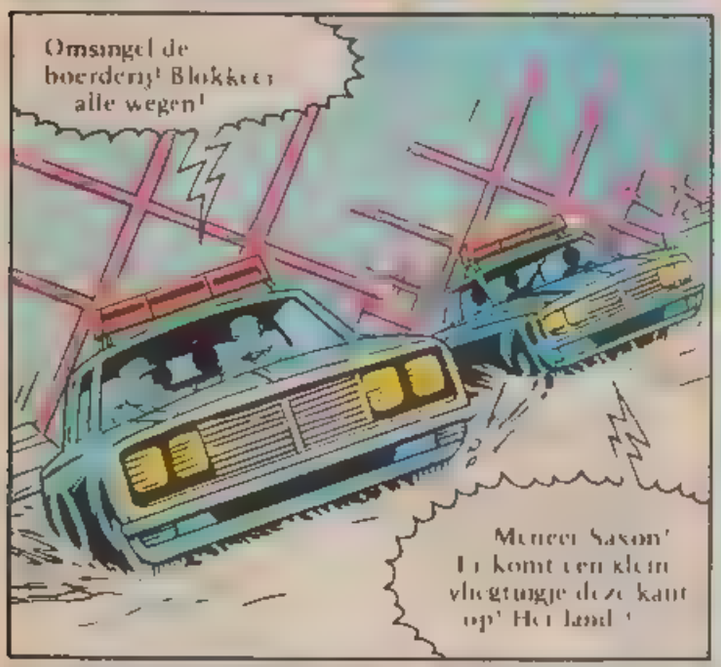
Omsingel de boerderij! Blokkeer alle wegen!
Meneer Saxon! Er komt een klein vliegtuigje deze kant op! Het land!

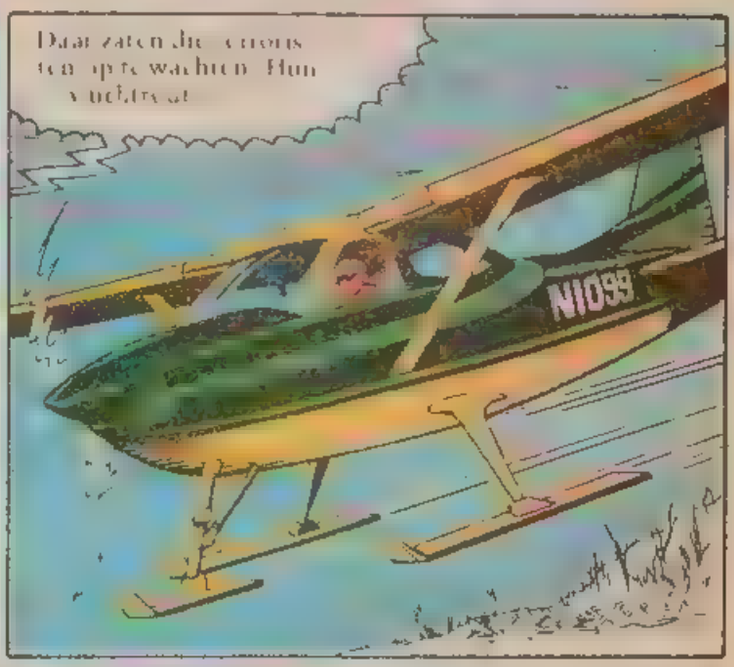
N1099

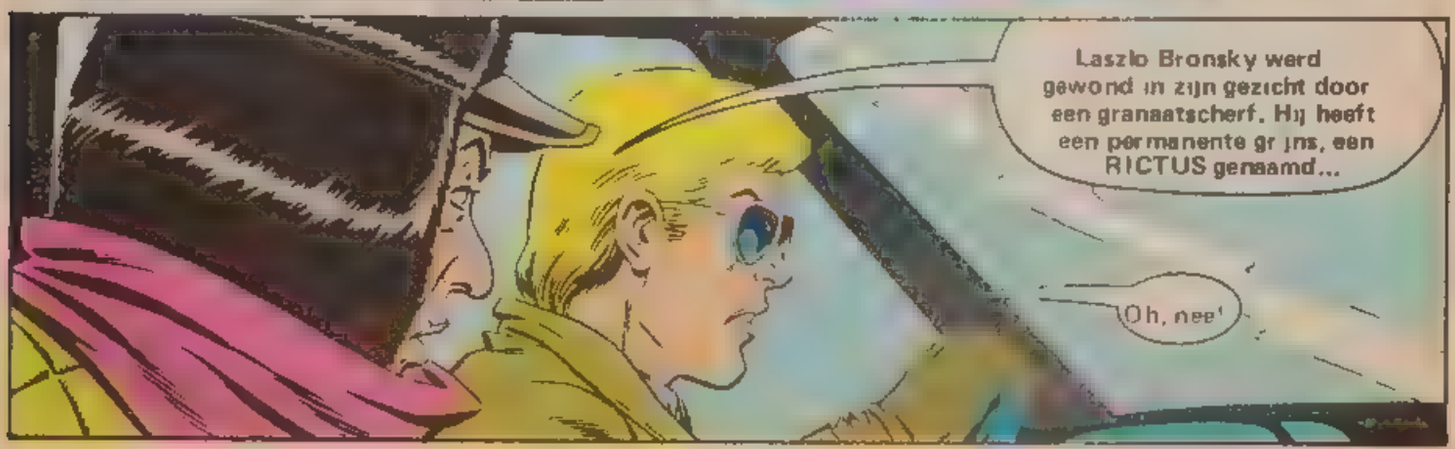
Laszlo Bronsky werd gewond in zijn gezicht door een granaatscherf. Hij heeft een permanente grijns, een RICTUS genaamd...
Oh, nee!

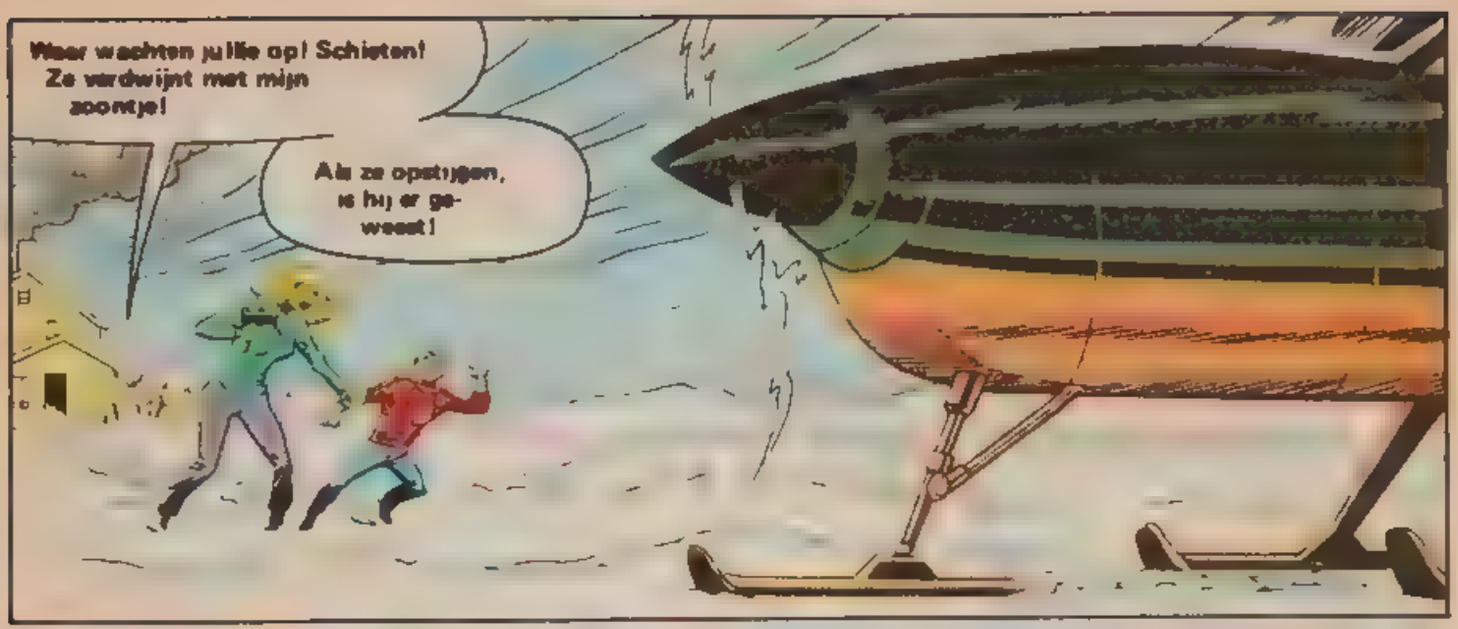
Waar wachten jullie op! Schieten! Ze verdwijnt met mijn zoontje!
Als ze opstijgen, is hij er geweest!

GEEF HIER DAT GEWEER!
Staat het vizier afgesteld op 200 meter?
J Ja!

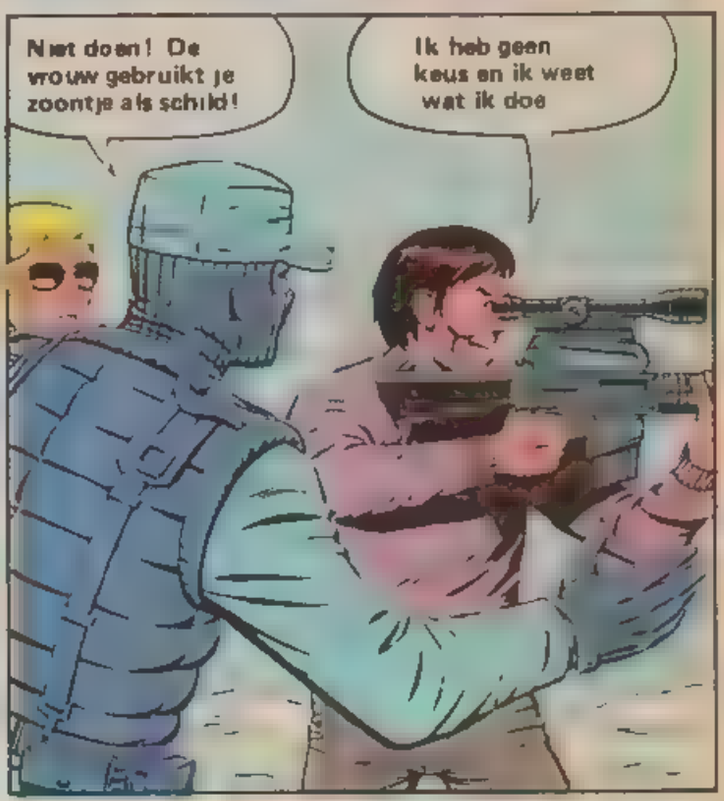
Niet doen! De vrouw gebruikt je zoontje als schild!
Ik heb geen keus en ik weet wat ik doe

M Maar
Ik schiet de koningin van Engeland neer als ze mijn zoon bedreigt!

IK GEEF JE NOG EEN KANS, MARY! LAAT MIKEY GAAN, DAN BLIJF JE LEVEN!

Je BLUFT! Je durft het leven van je zoon niet te riskeren!
Hij bluft niet! Hij was geen gewone marinier ..
.. hij was instrukteur van een militaire SCHIETSCHOOL!
BLAMMMM!

Dan Abnett * Kev Hopgood * Dave Hine * Stuart Place * Siebe Snoeren * Titia Barbillion * Ans Loos
Tekst Tekeningen Inkter Kleur Vertaling Lettering Ned. prod. en redaktie

Die schoften van COBRA halen me in!
Dit kan het einde van de rit voor je worden, Lady Jaye....

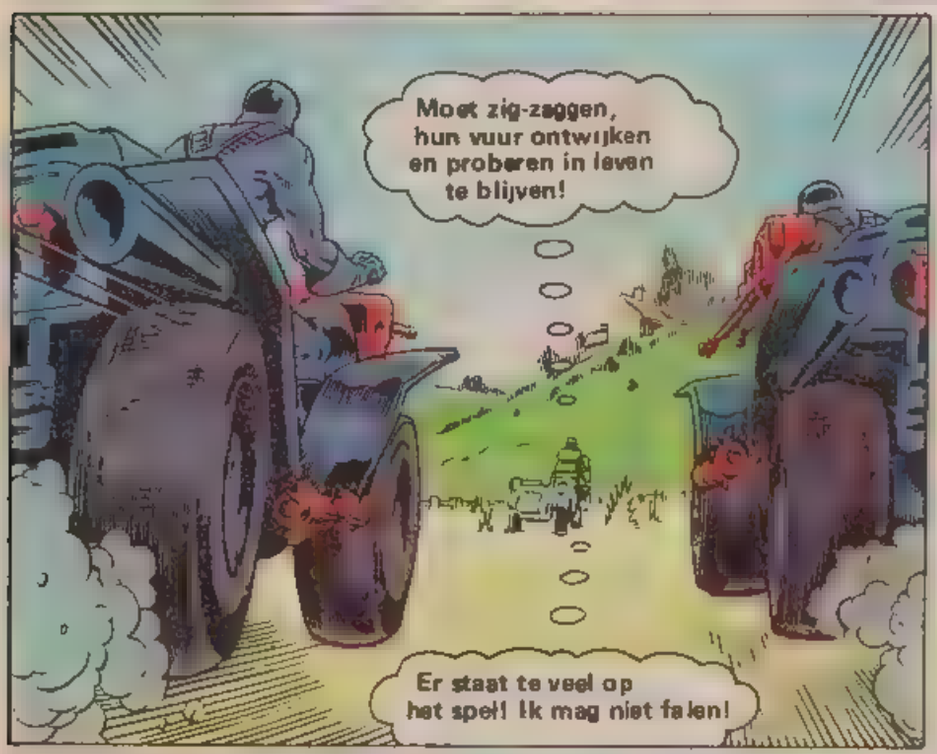
Moet zig-zaggen, hun vuur ontwijken en proberen in leven te blijven!
Er staat te veel op het spel! Ik mag niet falen!

Het kostte ons twee agenten om deze informatie uit Milaan te smokkelen. Alleen al voor hen moet ik Lugacelli bereiken!
Ik hoop dat mijn kontakten klaar zijn, want ik denk dat ik nogal overhaast arriveer!

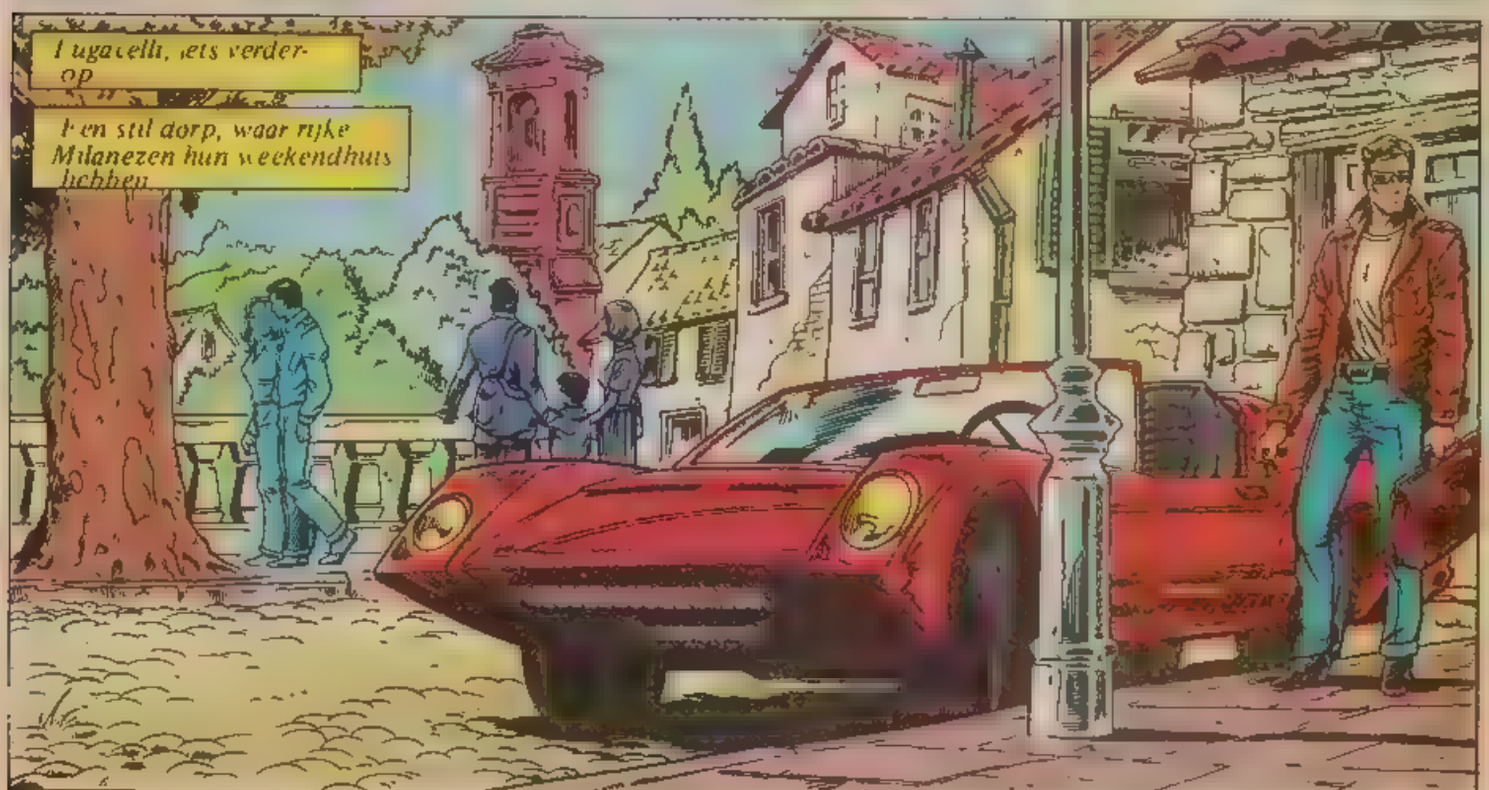
Lugacelli, iets verderop
Een stil dorp, waar rijke Milanezen hun weekendhuis hebben

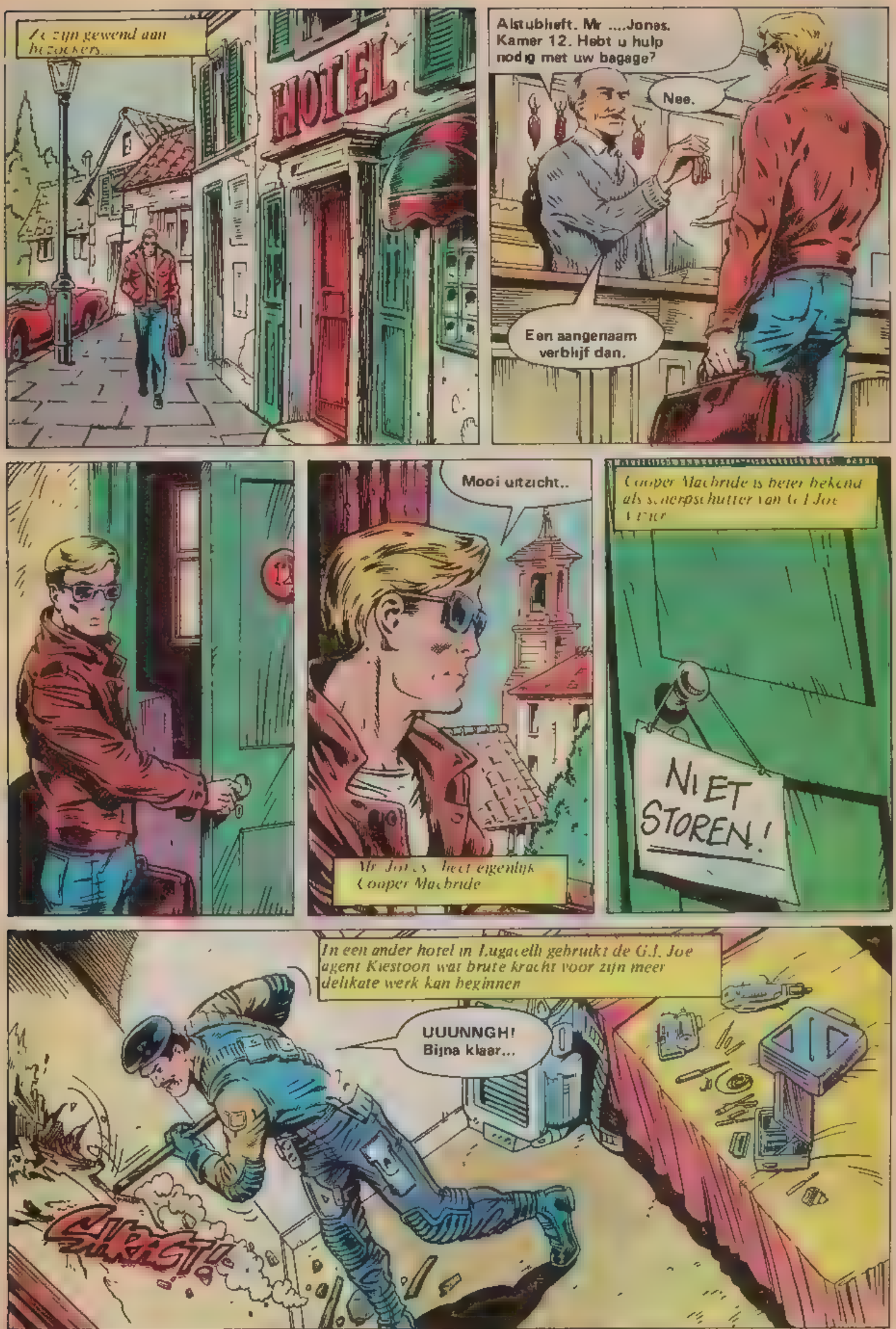
Ze zijn gewend aan bezoekers...
HOTEL
Alstublieft, Mr ....Jones. Kamer 12. Hebt u hulp nodig met uw bagage?
Nee.
Een aangenaam verblijf dan.
12
Mooi uitzicht..
Mr Jones heet eigenlijk Cooper Machride
Cooper Machride is beter bekend als scherpschutter van G.I Joe
NIET STOREN!
In een ander hotel in Lugacelli gebruikt de G.I. Joe agent Kiestoon wat brute kracht voor zijn meer delikate werk kan beginnen
UUUNNGH! Bijna klaar...
SMASH!

KER-THUMP!
Hé! Een beetje stil, graag!*
*Vertaald uit het Italiaans
Dat dacht ik al. Zowel de interne als de externe telefoonkabels van het hotel lopen door deze muur.
Maar voor ik in het net kan breken, moet ik wat maatregelen nemen.....
SEINERS van Cobra luisteren ongetwijfeld of er indringers op het net zitten.
Wat ultra-sonische hoog frekwente feedback en ze weten dat ik hier ben!
Vlak nu
Hoor je iets?
Nee...wacht even ...ik denk dat.
SSHHHHH
RRREE
EEARGH!!

Anti-afluister ultrasoon. Hij is [redacted] ....
Niet erg. Ik heb de bron gelokaliseerd.
Blijf hier. Wie het ook was, hij zit verderop in de gang.
Ziezo....dat was dat. Nu een lijn naar buiten aftappen.
Ik hoop dat Jaye het haalt, anders verdoe ik mijn tijd.
Oh, Mario
Lieve Fulvia, ik moet je iets vertellen
. .MAAK DAT JE WEGKOMT!
IEK!

God zij dank! Ik heb Lugacelli gehaald!
KROOM!
Ze zitten vlak achter me! Hoe raak ik ze ooit kwijt?
OH, MIJN GOD!
Dat scheelde we nig!
SKREEE
Die Ferrets waren nooit erg wend baar

Intussen
Hmmmm.. rook.
Jaye moet er al zijn.
In het hotel
Nu de scrambler aansluiten op mijn audio dekoder . .
PERFEKT! Nu kan er niets meer misgaan!

Hoezo, je bent haar kwijt, Ferret twee?

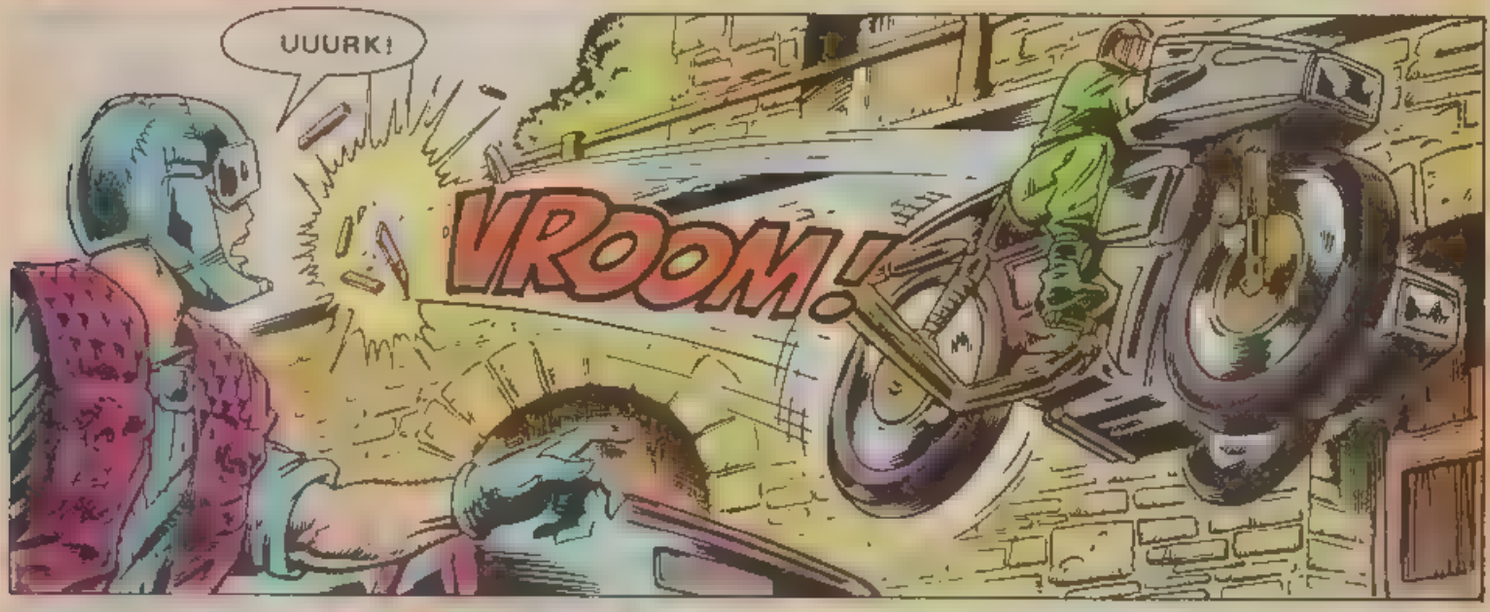
UUURK!
VROOM!

Barst! Meer proble-men!

SNECK!

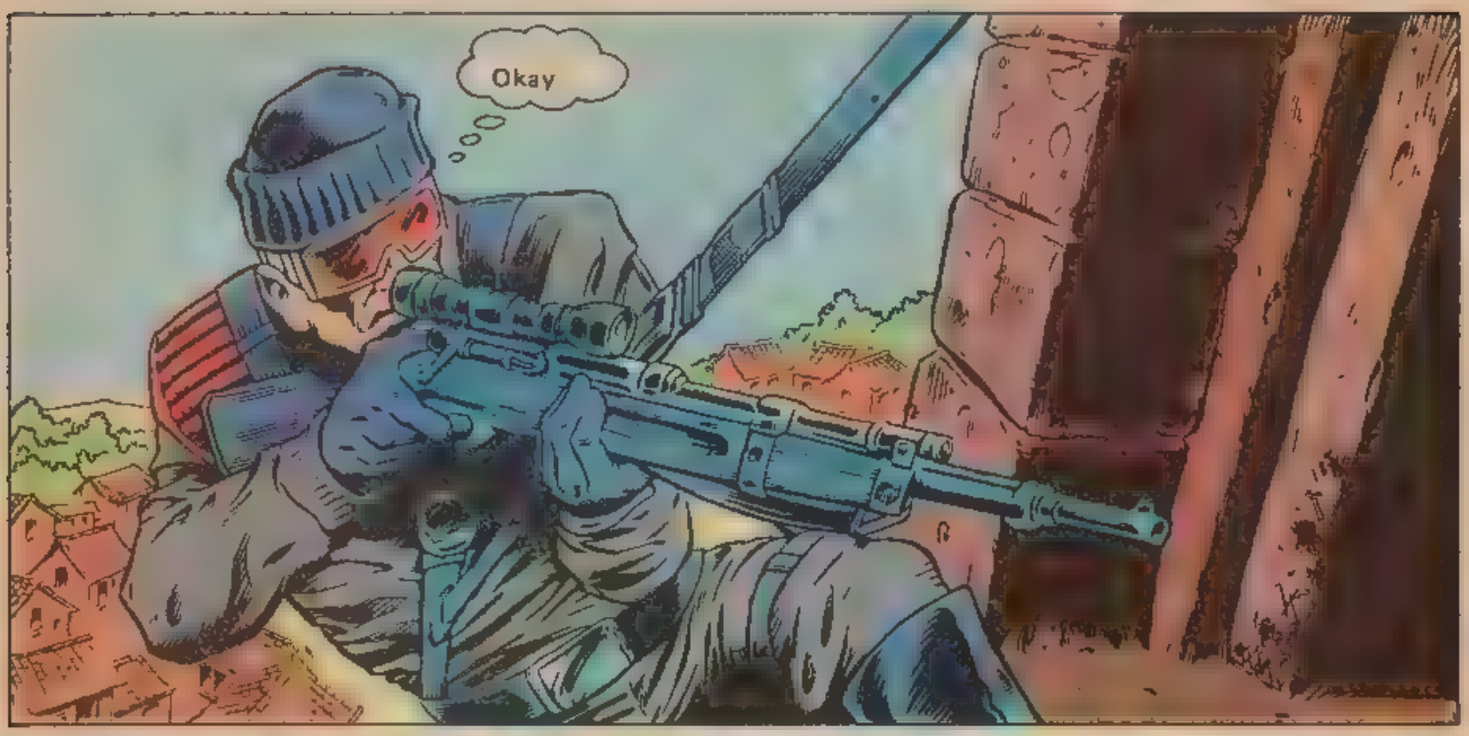
Okay

UUURF!
CRUNCH!

YAAH!
SMACK!

WHUMP!
Héj Stil, zei ik!

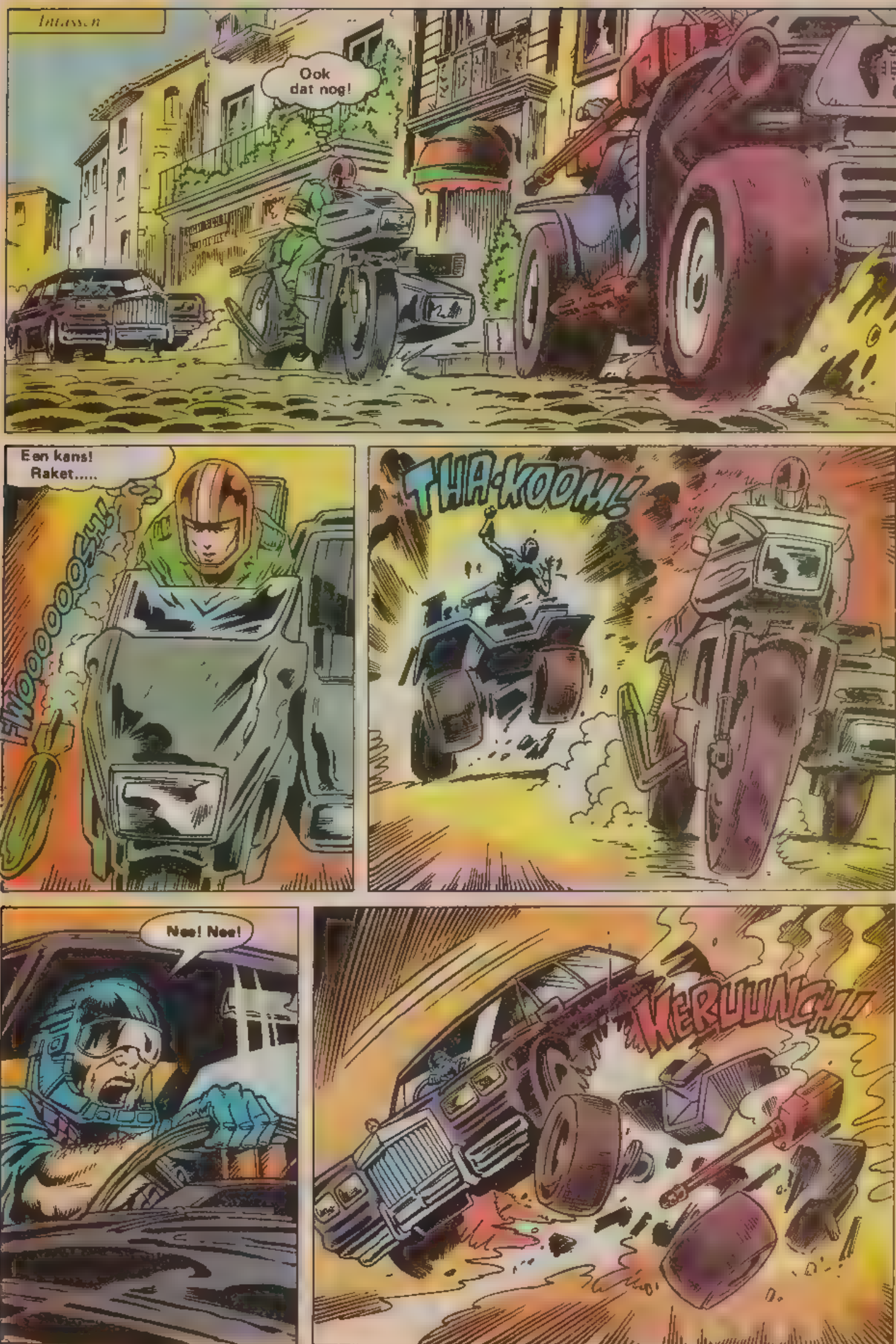
Ook dat nog!
Een kans! Raket.....
FWOOOOOOOSH!
THA-KOOM!
Nee! Nee!
KERUUNCH!

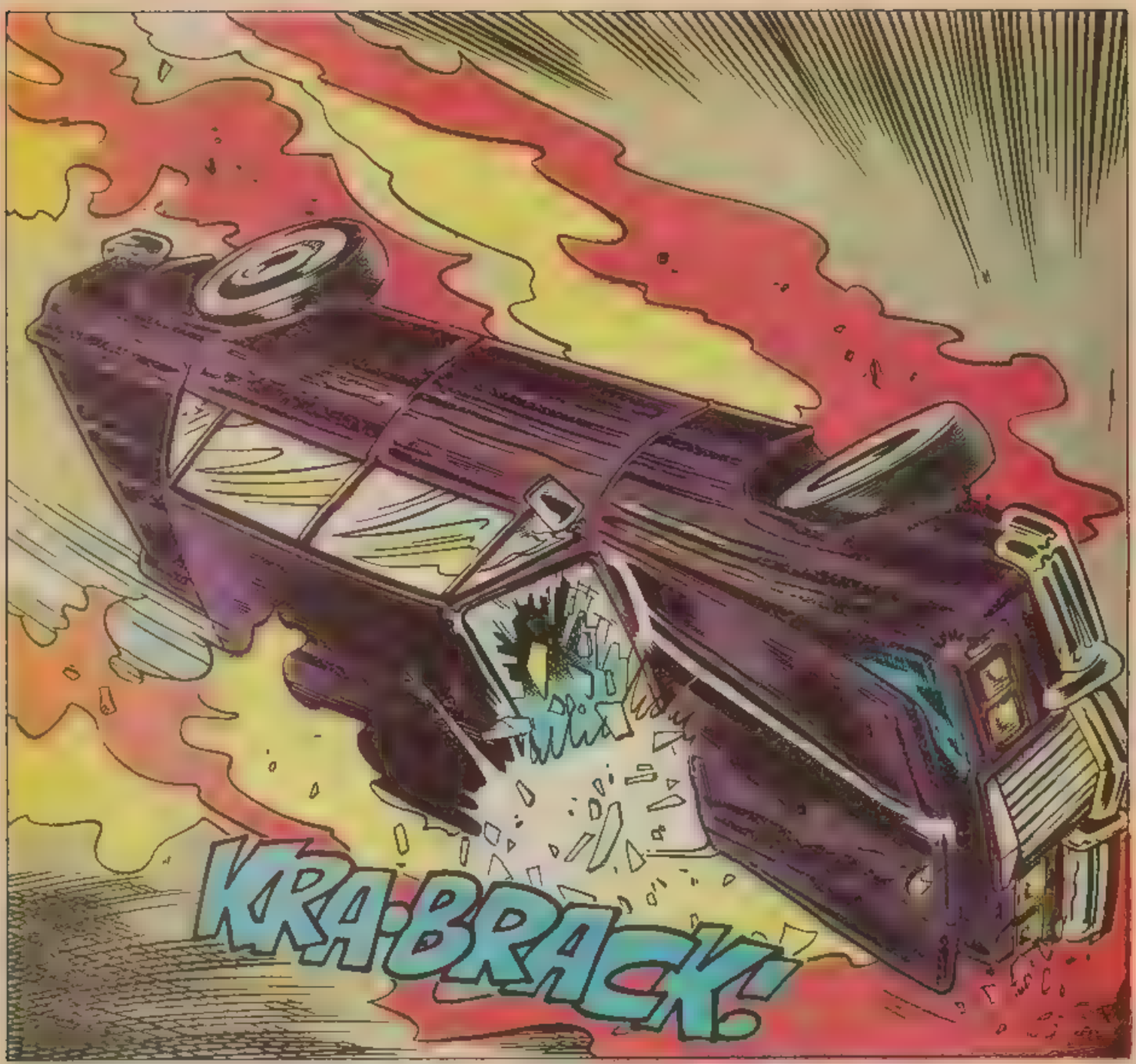
KRA-BRACK!

Kom op, jongens.

GGKKK!

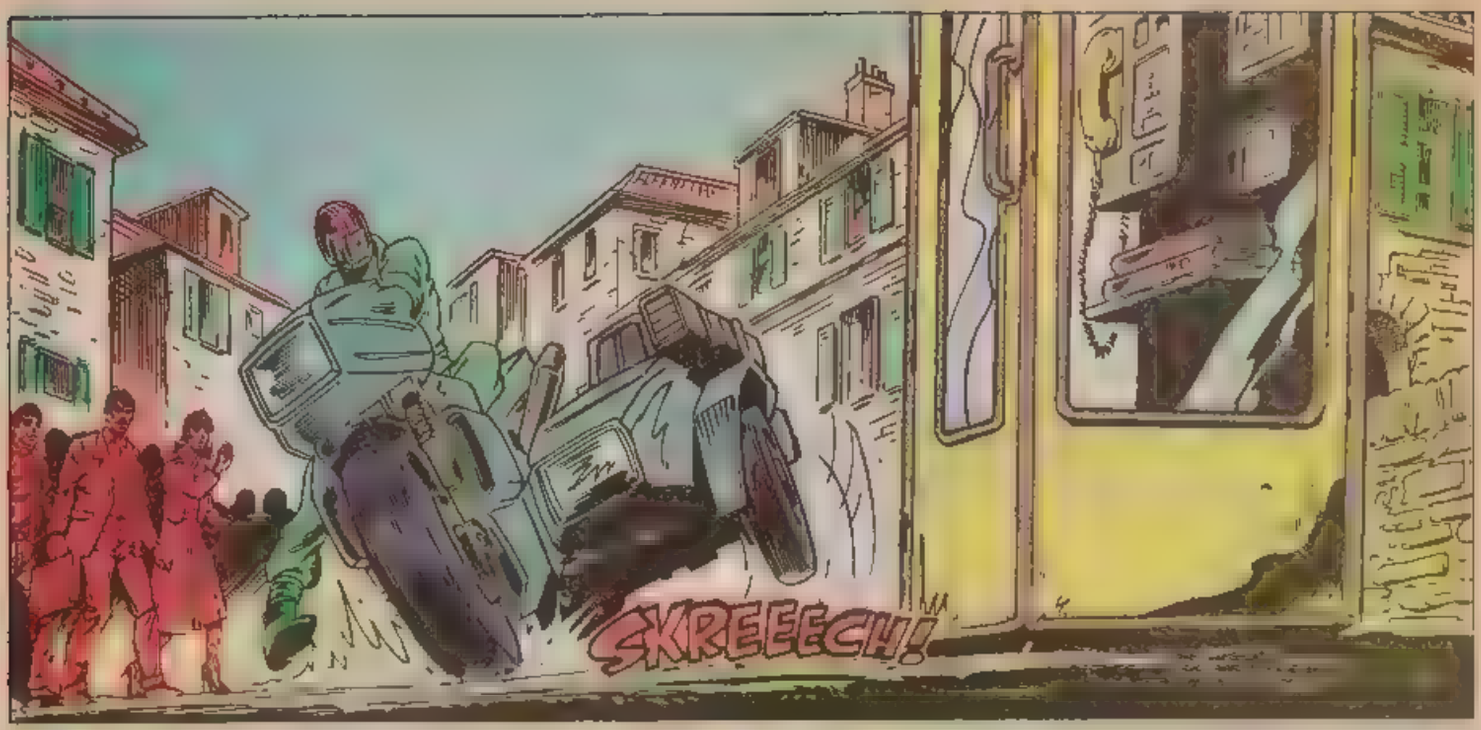
SKREEECH!

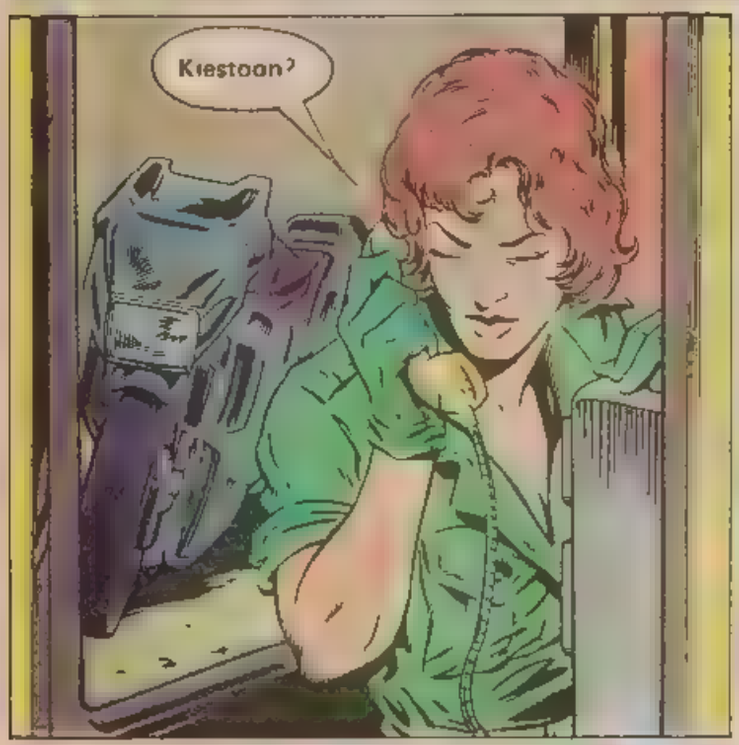
Kiestoon?

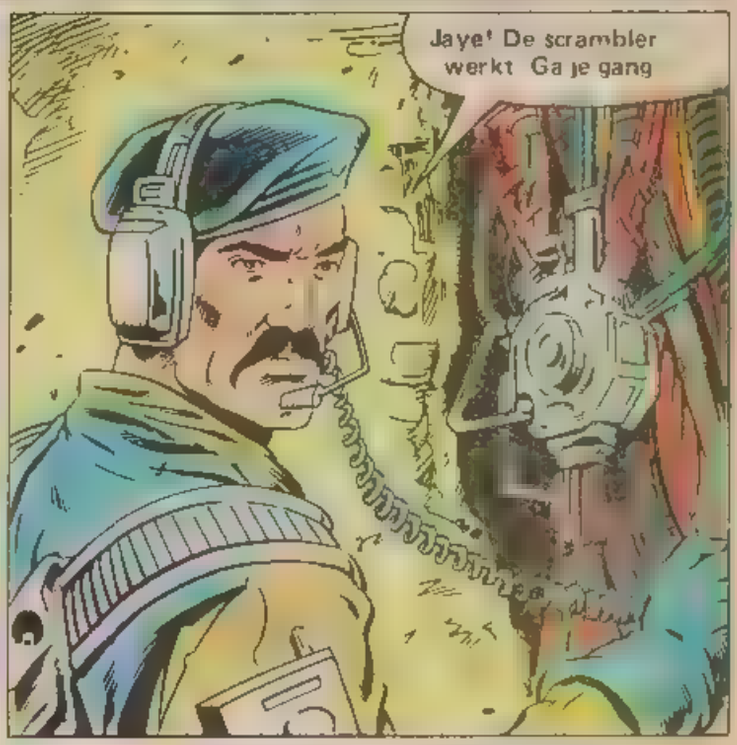
Jaye! De scrambler werkt Ga je gang

Hier komt het! Ik heb ze! Ik heb ze!

Hallo, Londen, ontvangt u mij...?

Ik hoor alles, luid en duidelijk!
Hallo, Londen, ont vangt u mij ...?
NU!
KA-BLAM!!
BACHOOW!
Ssskkkssjjttt!
AARGH!!
Hoe moet ik dit uitleggen?

In Londen
Kijk, kijk.. de lokatie van alle Cobra agenten in Italië! Dat was alle moeite dubbel en dwars waard!
Later, iets buiten Fugaceth
Ah, daar is Lady Jaye
Goed werk, jongens. Dat liep gesmeerd
Geen probleem
Misschien,.... maar één foutje, en de prijs was hoog geweest.
Welnee, Kriestoon... . ik belde op kosten van Londen!

Steve Alan Tekst * Robin Smith Tekeningen * Stuart Place - Kleur * Ned produktie en eindredaktie Ans Loos

Een basis van G.I. Joe in Noord Engeland

. .en als we er niet eerder zijn dan Cobra, sterft projekt Omega samen met hem.

VERBODEN TOEGANG

Ik weet dat Gilmore veel wapenresearch deed, Havik, maar waarom denk je dat Cobra geinteresseerd is?

We weten dat de M.A.R.S.* cooperatie Gilmore veel geld bood, maar hij weigerde. Ik denk dat DESTRO het zat was het vriendelijk te vragen.

*Militaire Artillerie Research Systeem

Ga met IJsschots en IJsberg naar Kamp Apogee op Groenland. Als Omega in dat wrak zit, wil ik hem hebben. Oh, en Flint.....

Zalig Kerstmis

Kasteel Destro, in Oost Europa

PROJEKT OMEGA. De meest geavanceerde KRUISRAKET ooit ontworpen. Onzichtbaar voor radar en infra rood scanners. Meerdere kern koppen. Absoluut dodelijk.

De kroon op het werk in de schitterende, maar tragisch korte carrière van professor Alec Peter Gilmore

Ik wil hem, COBRA KOMMANDANT.

Maar je poging om Omega van Gilmore te kopen mislukte, Destro, samen met die briljante KAPING van je.

Bewaar je sarkasme voor lagere officieren, Cobra kommandant. Ik krijg Omega in handen

Dat zweert DESTRO!

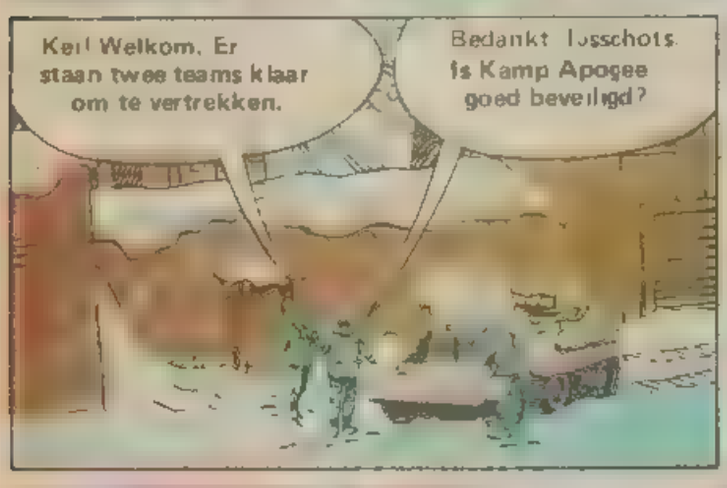

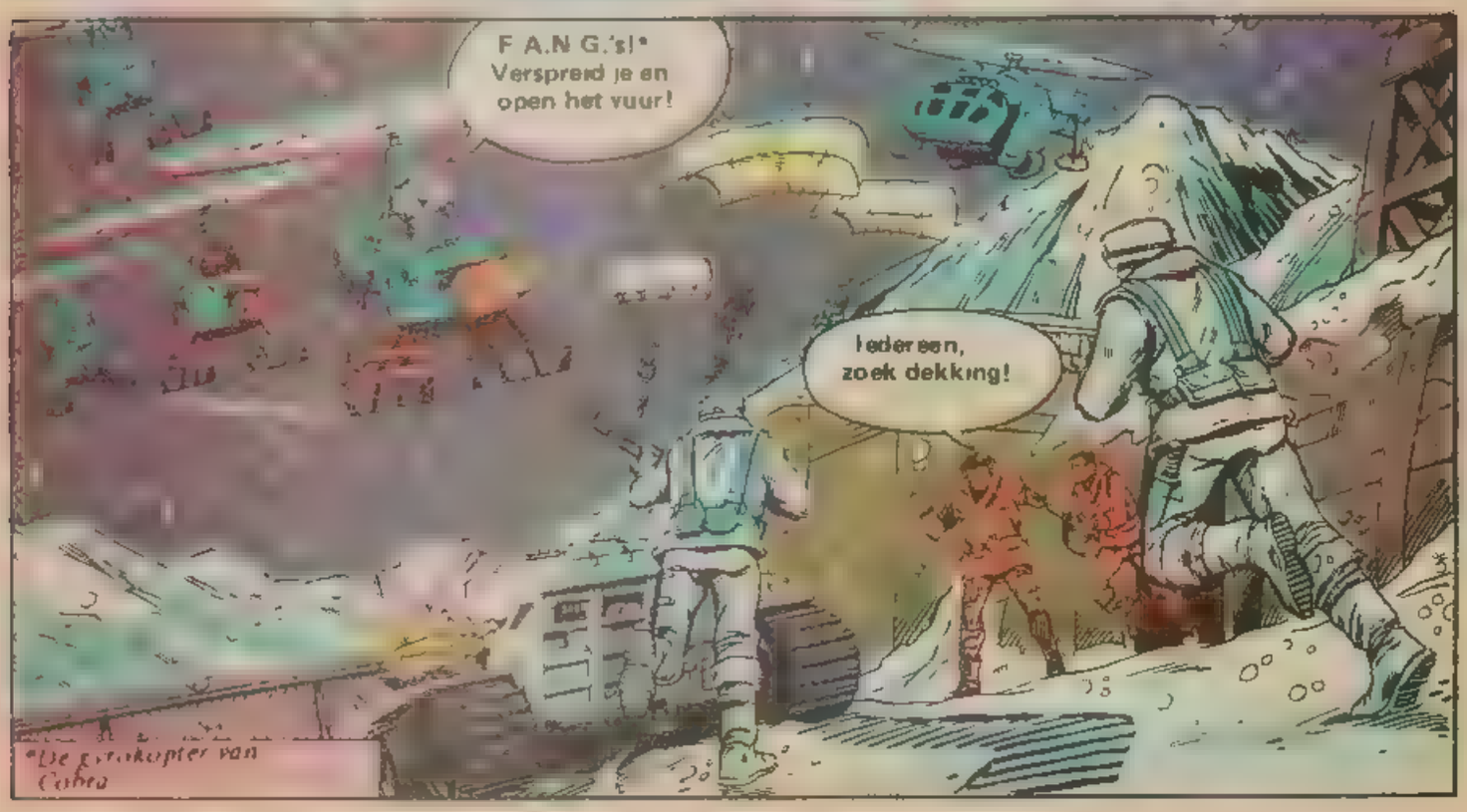

Welkom in Groenland, Kei. Je zult hier wat minder komfort vinden dan thuis, maar ik kan je een WITTE KERST garanderen!

Het vliegtuig van Gilmore zou hier vlak bij zijn neergestort, IJsberg. Heb je iets gezien?

Gezien? Het kreng kwam zo laag over dat ik bijna werd geskalpeerd!

Kei! Welkom. Er staan twee teams klaar om te vertrekken.

Bedankt IJsschots. Is Kamp Apogee goed beveiligd?

Ach, het is hier niet bepaald Fort Knox, maar ...oh, oh!

F.A.N.G.'s!* Verspreid je en open het vuur!

Iedereen, zoek dekking!

*De gyrokopter van Cobra

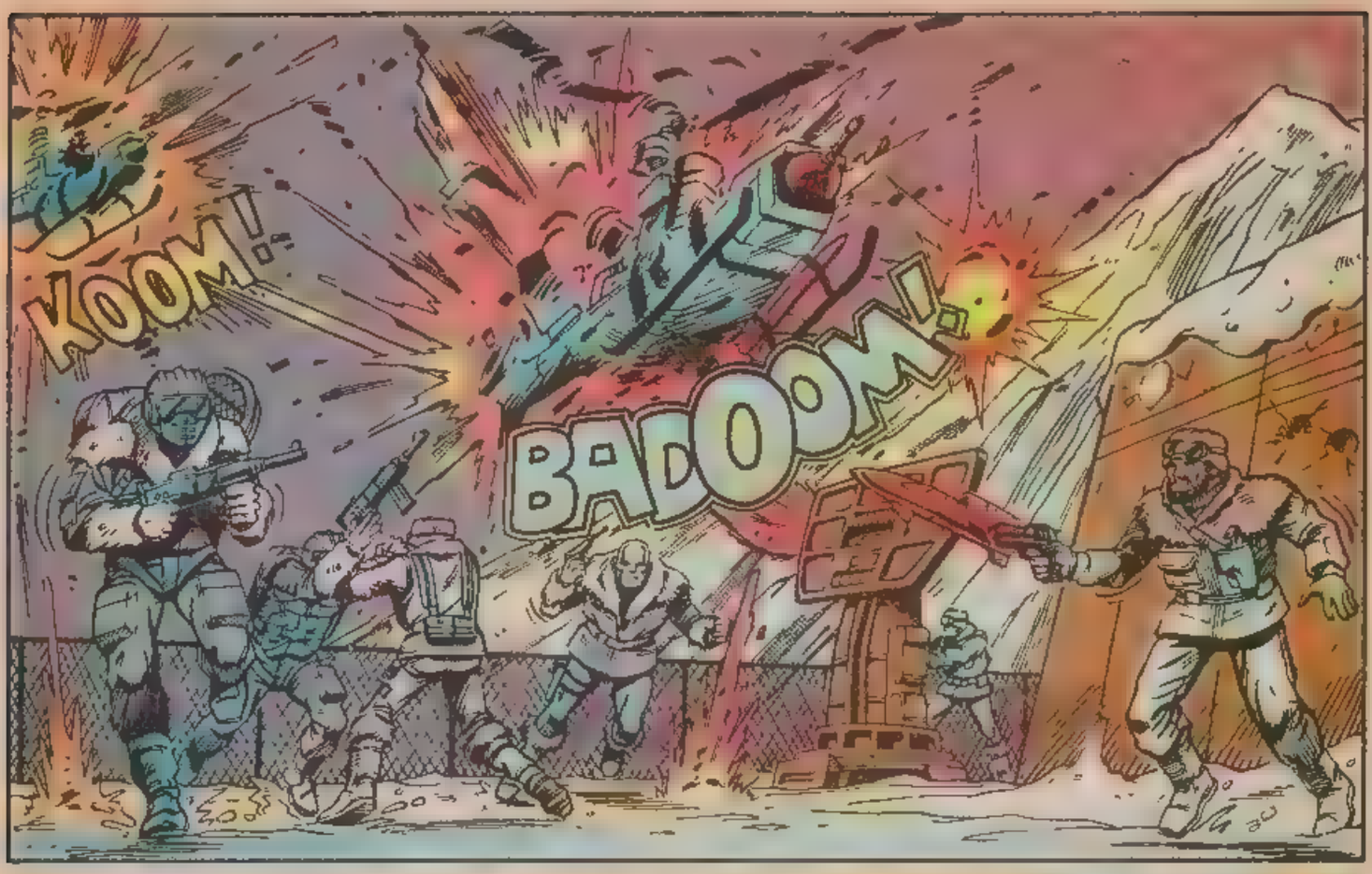
KOOM!
BADOOM!

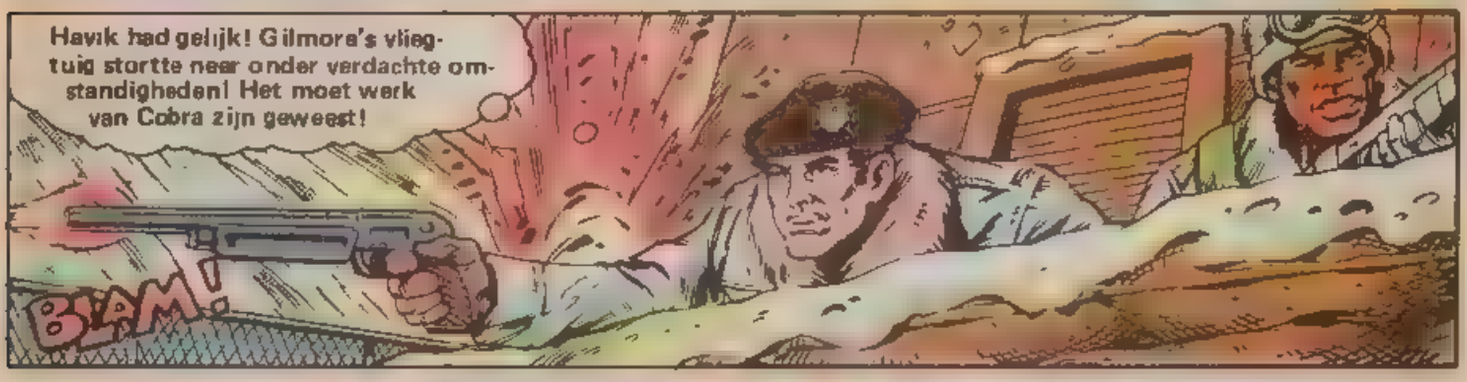
Havik had gelijk! Gilmore's vliegtuig stortte neer onder verdachte omstandigheden! Het moet werk van Cobra zijn geweest!
BLAM!

Laat een team de omheining bewaken! Blijf schieten!
DESTRO is van mij!

DESTRO! Kom eens hier, schoft!
FA-BLAM!
BLAM!

Ik zou graag even blijven, vriend, maar ik heb betere dingen te doen!

IJsberg! Destro heeft een Snowcat gestolen en vertrok! Twee keer raden waarheen!
Okay...als je die metalen mafkees achternagaat, heb je een ervaren Snowcatpiloot nodig, Kei.
Maar ik zal je één ding vertellen. je had geen slechtere dag kunnen uitzoeken! We zitten midden in een sneeuwstorm!
Flint voor Apogee! Wat is onze positie, over?
SKRIZZ!
Kei, de radio is dood...of Apogee! We kunnen beter teruggaan!
Nee. Als we Destro kwijtraken, kunnen we Omega vergeten. Radiokontakt of niet, ik ga.....

later

Het sneeuwt iets minder hard. Denk je dat je Apogee kunt vinden?

Hé, geen probleem! Ik GENIET hiervan! Ik kom zo snel mogelijk terug met versterking

Destro kan nooit ver weg zijn De omstandigheden zijn te slecht en hij is geen ervaren Snowcat-piloot.

Daar! Stuurfoutje, Destro?

LEEG Het gaat weer harder sneeuwen

Snel terug naar mijn Snowcat, anders leg ik het loodje nog in deze hel!

IJsberg moet bijna...

HÉ!

BLAM!

SHATTAKROOOM!!
UNGH!
Verdomme, Destro. In plaats van JOU raakte ik de benzinetank Sta op.
Natuurlijk, Kei...
misschien kan ik je meteen wat SCHIETLES geven!
Kom op, man Als we hier blijven staan, sneeuwen we in We hebben alleen een kans als we jouw Snowcat samen rechtop zetten.
Je hebt gelijk, Kei. Alleen kom ik nooit weg met de Snowcat. Akkoord, we werken samen.
Heel even.

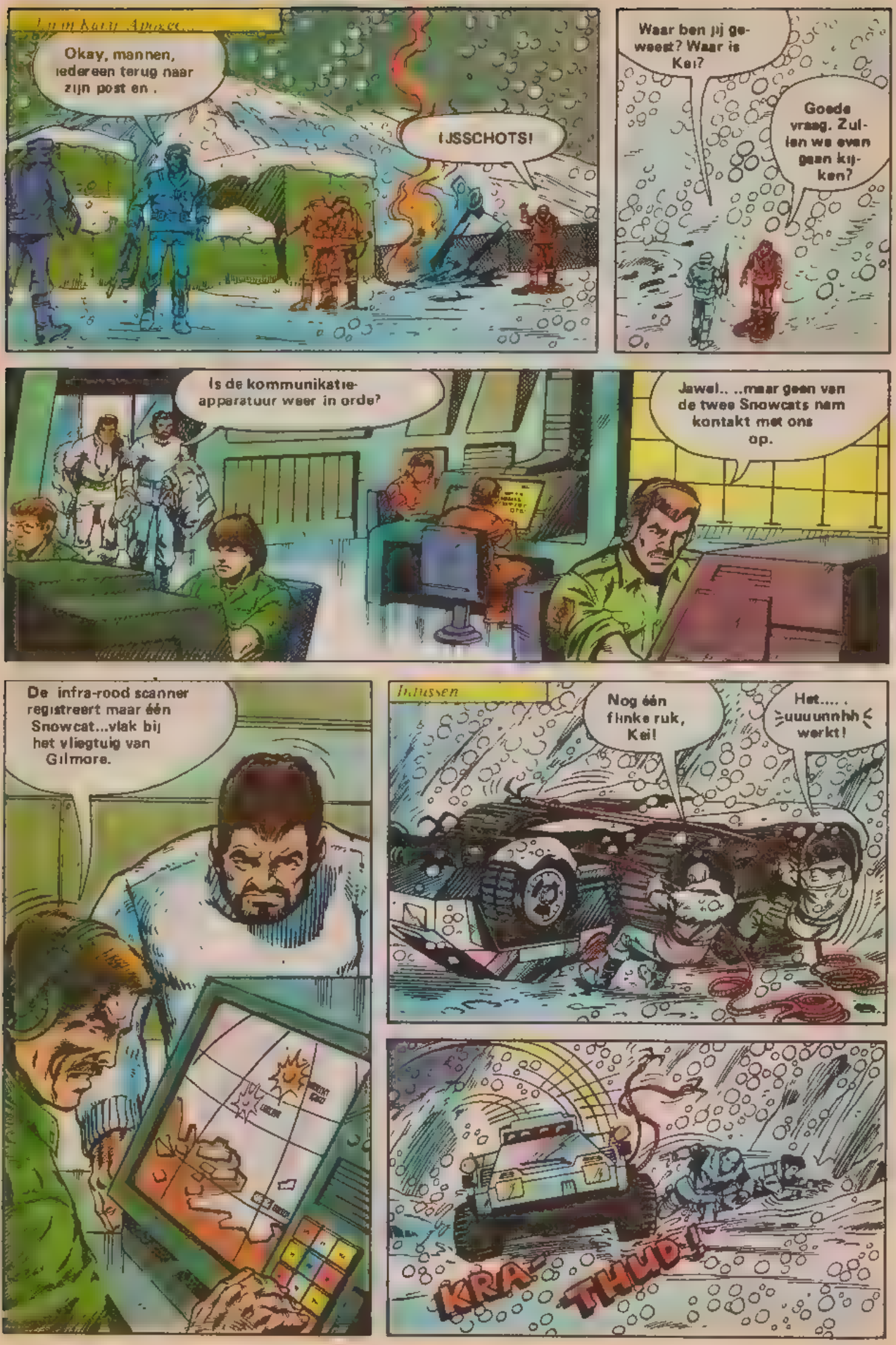
Okay, mannen, iedereen terug naar zijn post en .
IJSSCHOTS!
Waar ben jij geweest? Waar is Kei?
Goede vraag. Zullen we even gaan kijken?
Is de kommunikatie-apparatuur weer in orde?
Jawel.. ..maar geen van de twee Snowcats nam kontakt met ons op.
De infra-rood scanner registreert maar één Snowcat...vlak bij het vliegtuig van Gilmore.
Intussen
Nog één flinke ruk, Kei!
Het.... . uuuunnhh werkt!
KRA-
THUD!

Goed werk, Destro. Ik rijd wel, okay?
Prima, Kel. Ik vind het wel passend dat jij mijn chauffeur bent.
Nog zo'n opmerking en je kunt lopen, Destro!
Bespaar me de bedreigingen. Ik tolereer je aanwezigheid tot we bij het vliegtuig zijn....
...want hij die OMEGA bezit, bezit de absolute macht!
Macht maakt korrupt....
Ja...
OPWINDEND, hè?
Oh, oh. Een Sneeuwwolk. Ik zie niets meer ...
Remmen, idioot! Pas op die.....
. . KOOF!

K-Kei? Waar ben je? KEI?
Ben je wakker, Destro?
Kom maar boven!
Je bent gek, Kei. Ik had jou achter gelaten
Ik weet dat je een schoft bent.... maar zonder jou was ik nooit zo ver gekomen
En je kent het gezegde: "Hij die weet wanneer hij moet vechten en wanneer niet, zal winnen."
Houd toch op met die domme spreuken van Flits, Kei.
Ze worden je nog eens NOOD LOTTIG!
KRAK
UUNH!
Je bent een grote DWAAS, Kei.

DOOD. Zelfs Cobra piloten kunnen dus sterven.
RRIP!
Een KOGELWOND? Hij en Gilmore waren de enige passagiers...
Wijlen Alec Peter Gilmore, denk ik.
Zelfmoord, zo te zien. Heeft hij de piloot vermoord?
De COMPUTER! De akku's funktioneren nog! Misschien zit Omega nog in het geheugen .

ENTER: KODE OMEGA
KLASSIFICATIE:
A.A. BILMORE.

HALLO

COBRA HEEFT MIJN VLIEGTUIG GEKAAPT. ZE WILLEN OMEGA HEBBEN, MAAR IK HEB DE ENIGE BESTAANDE BLAUWDRUK UIT HET GEHEUGEN GEWIST. MAAR COBRA DEINST ER NIET VOOR TERUG ME TE MARTELEN, EN IK WEET DAT IK ZOU PRATEN.

DAAROM GA IK NU DE PILOOT VERMOORDEN, EN DAARNA SLA IK DE HAND AAN MEZELF. DIT IS DE ENIGE MANIER OM DE WERELD VOOR EEN RAMP TE BEHOEDEN.

ALEC PETER GILMORE.

EINDE.

Hallo, Destro.

Wat zie je allemaal voor MOOIE dingen?

Sneeuw.

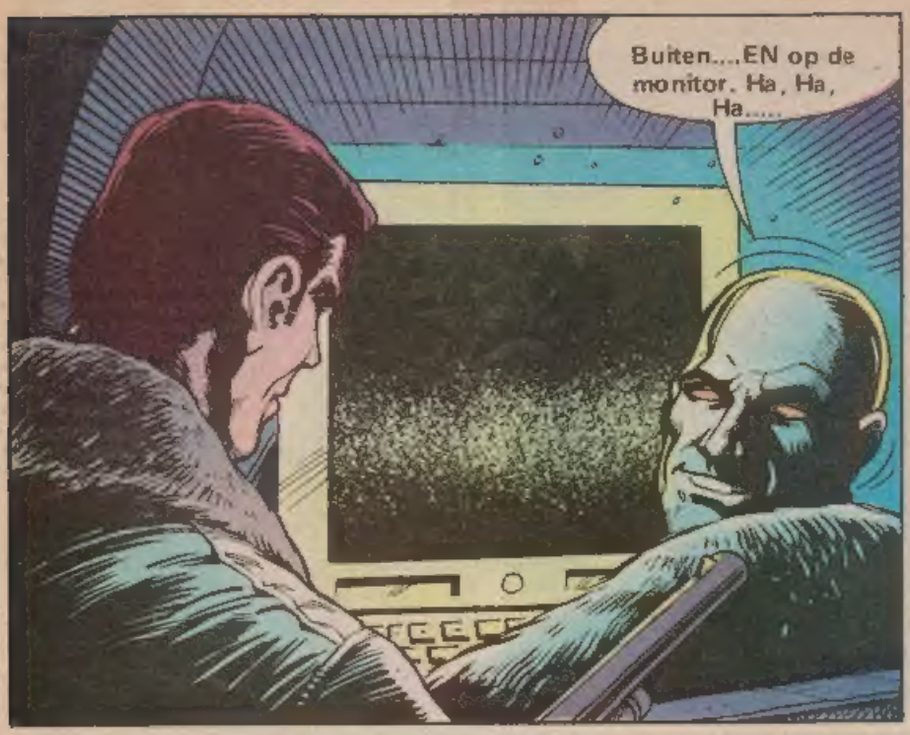
Buiten....EN op de monitor. Ha, Ha, Ha.....

Hmmm.

HA, HA, HA, HAHAHA, HAHA, HA!

HA, HA, HA, HA, HAHA, HA, HAHA, HAHA, HA, HA!

KRAK!

ZALIG KERSTMIS.

COBRA ontvoert de president van Amerika... en de vrouwelijke leden van G.I.JOE bewijzen dat ze ook hun mannetje staan!
Lees
G.I.JOE
SPECIALE OPDRACHT
13
JP
JUNIOR PRESS STRIP
Copyright © 1985 Marvel Entertainment Group, Inc. All rights reserved.

8710823002717